El IMPARABLE news

Noviembre 2022, Monterrey, N.L.

# ¡EL INE NO SE TOCA!

Por: Equipo Imparable

La lucha por la democracia y en contra de las propuestas de morena sigue, la Diputada Federal Annia Gómez se sumó a la marcha organizada por la sociedad civil en la defensa del INE, organismo encargado de organizar y cuidar los procesos de votación en el país, pues resulta que el Presidente lo quiere desaparecer y formarlo a modo, o sea, quiere debilitar la democracia.

Afortunadamente y gracias a la presión de los ciudadanos y los partidos de oposición los diputados de Morena han buscado posponer la votación, saben que no tienen los votos ni la aprobación de todos sus aliados, esta reforma va en contra de México.

La Diputada Annia Gómez adelantó a través de redes sociales que su voto va en contra de esta propuesta y de todas las que dañen a las instituciones.

# Carrera contra la diabetes infantil

Por: Equipo Imparable

Nuevo León ocupa el primer lugar mundial en obesidad infantil, un problema de salud pública que da paso a otras enfermedades, como lo es la diabetes infantil, por eso, en el marco del Día Mundial de la Diabetes, la diputada federal Annia Gómez, llevó a la escuela Héroe de Nacozari **"La carrera contra la diabetes"** un conjunto de actividades que activa y concientiza a los menores sobre la importancia de comer sanamente.

La charla con los menores fue encabezada por Cecilia Molina, especialista en nutrición infantil, posteriormente la activación física fue organizada por el Equipo Imparable y la Diputada Annia, que mencionó seguirá con esta actividad, pues es de su interés que niñas, niños y padres de familia tengan las herramientas para cuidar de la salud.

# La comunicación con el ciudadano hace la diferencia

Por: Equipo Imparable

Vecinos de Valle de las Cumbres hicieron llegar un reporte a la Diputada Annia Gomez sobre las condiciones de diversos parques del sector, por lo que la Diputada pidió al Equipo Imparable documentar y reportar el caso con las autoridades correspondientes, ya que los vecinos comentaban que tenían varios meses sin recibir el mantenimiento adecuado generando la proliferación de fauna nociva como lo es el caso de mosquito transmisores de enfermedades.

Tras el reporte, el municipio envió cuadrillas de mantenimiento, sin embargo, la Diputada considera que este trabajo debería de realizarse de mejor manera y sin la presión de los ciudadanos, pues es obligación del municipio tener en buen estado los parques.

Así, la diputada de Monterrey, demuestra que a través de la comunicación permanente con la ciudadanía se logran las cosas.

# Annia Gómez, Diputada de todo Nuevo León

Por: Equipo Imparable

Durante un fin de semana, la diputada Annia Gomez se encargó de recorrer algunos municipios del sur del estado, escuchando e informando sobre la lucha por la defensa del INE y otros temas de interés.

Visitó los municipios de Iturbide, Galeana, Aramberri, Zaragoza, Dr Arroyo y Mier y Noriega y aunque estos municipios no son parte de su distrito, se puso a disposición de brindar apoyo a cualquier ciudadano que lo necesite, al entregar su información de contacto para que los vecinos de los distintos municipios se puedan comunicar de forma directa.

Los municipios del sur de Nuevo León saben que cuentan con una diputada que los representa en el Congreso de la Unión, pues Annia es Diputada de todo Nuevo León.

# Lo dijo en Twitter

"Estamos respirando veneno", denunció la Diputada Annia Gómez tras varios días de una muy mala calidad del aire en Monterrey y su área metropolitana.

# Viral

Se hace viral Tik Tok de la Diputada Annia Gómez, ¿ya lo viste?

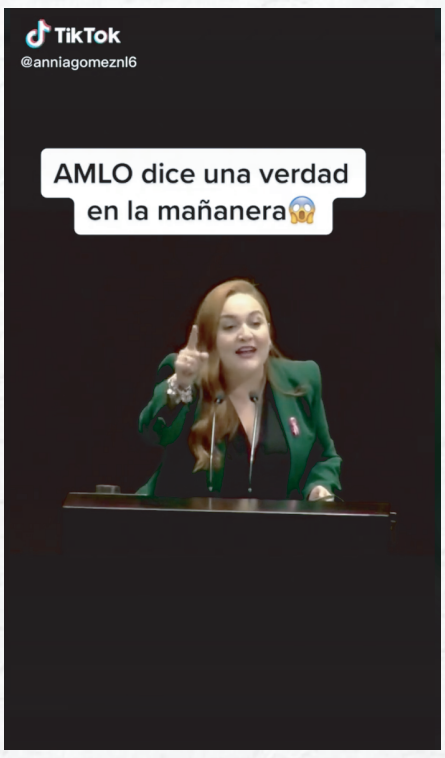


# ¿Ya sigues a la Diputada Annia Gómez en todas sus redes sociales?

AnniaGomezNL | AnniaGomezNL | AnniaGomezNL | AnniaGomezNL6